

M/Y/O/N/G/J/I/C/O/L/L/G/E

명지전문대학 교육기부 프로그램 안내



2019학년도
기 획 실



◎ 명지전문대학 교육기부 프로그램



◦ 명지전문대학 교육기부란?

- 초·중·고등학교 및 특수학교 학생들의 진로체험활동 지원을 위해 다양한 체험프로그램에 대한 체험기회 제공
- 지역사회 협력·기여를 위한 다양한 학습기회를 학과 특성에 맞게 프로그램을 개발하여 교육기부를 희망하는 단체, 학교, 교육기관 등에게 무료로 제공하기 위한 사업

◦ 교육기부 참여신청

- 교육부 참여프로그램 “꿈길” <http://www.ggoomgil.go.kr> 프로그램 검색 후 참여신청
- 신청기관의 체험 희망일을 프로그램 운영학과와 협의 후 승인
(※ 꿈길 미이용시 전화(02-300-1082) 또는 방문(본관 303호 기획실) 협의 가능)

“꿈꾸는 아이들의 길라잡이”

◎ 명지전문대학 교육기부 프로그램



◦ 자유학기제 진로체험기관 선정

- 자유학기제 진로체험기관 인증 : 2018.12.11.~ 2021.12.10.(인증일로 부터 3년)
- 진로체험 기관 : 지역 초·중·고등학교(재학생)

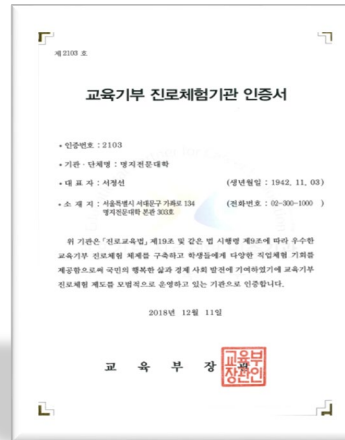

○ 인증기관 혜택

- 기관 홍보에 활용할 수 있도록 인증마크 사용 권한 부여
- '꿈길'사이트 내 인증기관 및 교육기부(무료) 진로체험 프로그램에 대한 인증마크 표시
- 전국단위 행사 시 인증기관 우수 진로체험 프로그램 교사·학부모 대상 홍보
- 진로체험 프로그램 개발·운영 관련 컨설팅 제공

◎ 명지전문대학 교육기부 프로그램



◦ 명지전문대학 교육기부 프로그램 현황

관련학과 및 부서	교육기부 예정 프로그램				비고
	프로그램명	담당자	횟수(예정)	운영장소	
사회체육과	스포츠 체험활동(2시간)	교수 김정묵	8회	체육관 및 트레이닝실	학과체험형
소프트웨어콘텐츠과	가상현실 체험(2시간) 4차산업아 놀자!(6시간) 청소년 VR/AR교실 대학탐방프로그램(2시간)	교수 정지영	4회	VR-ROOM	
실용음악과	K-POP NOW(2시간)	교수 김지현	2회	다비드홀	
유아교육학과	유아교사 진로탐색하기(2시간)	학과장/ 유치원장	1회	교육관 503호/ 부속유치원 강당	
커뮤니케이션디자인과	영상 및 디지털 미디어 디자인 분야의 진로 체험(2시간)	교수 조동희	1회	MJ갤러리및 학과실습실	
클래식공연예술과	음악창작과 연주를 위한 MIDI음악(3시간)	교수 이석중	1회	예체능관 701호	
연극영상학과	두근두근 연극체험	교수 최유리	4회	방목아트홀 901호	
상담센터	심리상담사와의 만남(3시간)	센터장 김희성	2회	사회교육관 811호	진로캠프형

◎ 명지전문대학 교육기부 세부프로그램

[학과체험형]



◦ 사회체육과 [스포츠체험활동-2시간]

- 체험내용 : 스포츠 활동을 통하여 미래 스포츠지도사의 진로 체험
- 직군/직무 : 스포츠 지도사
- 운영기간/횟수 : 2018.10 ~ 2020.10(3년)/연 8회 이내
- 체험시기/인원 : 수시신청(협의 후 조정)/ 20명 이내(조정가능)
- 프로그램 운영인원 : 5명~8명(교원, 조교, 직원, 재학생2명 이상)
- 프로그램내용(2시간) ※ 체험프로그램은 요청 및 시간표 일정에 따라 조정될 수 있음

오리엔테이션(20')	<ul style="list-style-type: none"> ○ 인사 및 진로체험 담당교수 소개 ○ 학과, 직업분야 및 체험 장소 소개 ○ 진로체험 일정 및 내용설명
직업체험활동(80')	<ul style="list-style-type: none"> ○ 스포츠활동 체험(10~20분) ○ 트레이닝 체험(10~20분) ○ 골프 및 승마체험(20~40분)
마무리(20')	<ul style="list-style-type: none"> ○ 만족도조사 (기념품 배부) ○ 체험소감 발표 및 마무리 인사

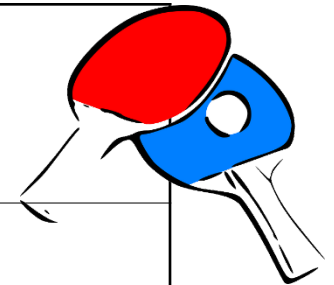

◎ 명지전문대학 교육기부 세부프로그램

[학과체험형]



◦ 사회체육과 [스포츠체험활동-2시간]



농구체험



탁구체험



골프체험



승마체험



트레이닝실(필라테스) 체험



배드민턴체험

◎ 명지전문대학 교육기부 세부프로그램

[학과체험형]



◦ 소프트웨어콘텐츠과 [가상현실 체험-2시간]

- 체험내용 : 가상현실에 대해 배우고 직접 체험해본다.
- 직군/직무 : 가상현실 콘텐츠 기획자/개발자
- 운영기간/횟수 : 2018.10 ~ 2020.10(3년)/연 4회 이내
- 체험시기/인원 : 수시신청(협의 후 조정)/ 10명 이내(조정가능)
- 프로그램 운영인원 : 5명~8명(교원, 조교, 직원, 재학생2명 이상)
- 프로그램내용(2시간) ※ 체험프로그램은 요청 및 시간표 일정에 따라 조정될 수 있음

<p>오리엔테이션(20')</p>	<ul style="list-style-type: none"> ○ 인사 및 체험장소 소개 ○ 가상현실 관련 학과 및 직업에 대한 소개
<p>직업체험활동(80')</p>	<ul style="list-style-type: none"> ○ 가상현실 기술의 원리와 장비 소개 ○ 가상현실 레이싱 시뮬레이터 체험 ○ 가상현실 관련 다양한 콘텐츠 체험(바이브, 오쿨러스 등)
<p>마무리(20')</p>	<ul style="list-style-type: none"> ○ 만족도 조사(기념품 배부) ○ 멘토 인터뷰/ 마무리 인사

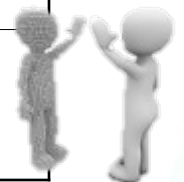

◎ 명지전문대학 교육기부 세부프로그램

[학과체험형]



◦ 소프트웨어콘텐츠과 [가상현실 체험-2시간]



가상현실 이론교육



가상현실체험



가상현실체험



가상현실체험



가상현실체험



가상현실체험

◎ 명지전문대학 교육기부 세부프로그램

[학과체험형]



◦ 실용음악과 [K-POP NOW-2시간]

- 체험내용 : 전 세계적으로 뻗어 나가고 있는 K-POP의 위상과 향후의 blueprint
- 직군/직무 : 실용음악 전문인
- 운영기간/횟수 : 2018.10 ~ 2020.10(3년)/연 2회 이내
- 체험시기/인원 : 수시신청(협의 후 조정)/ 20명 이내(조정가능)
- 프로그램 운영인원 : 5명~8명(교원, 조교, 직원, 재학생2명 이상)
- 프로그램내용(2시간) ※ 체험프로그램은 요청 및 시간표 일정에 따라 조정될 수 있음

오리엔테이션(20')	<ul style="list-style-type: none"> ○ 인사 및 체험장소 소개 ○ 진로체험 일정 및 내용설명 ○ 친절교육 받기
직업체험활동(80')	<ul style="list-style-type: none"> ○ K-POP의 현황 과 향후의 청사진 강의 ○ 뮤지션으로서 성장하기 위해 준비되어야 할 것 ○ 마스터클래스 공연
마무리(20')	<ul style="list-style-type: none"> ○ 만족도 조사(기념품 배부) ○ 멘토 인터뷰/ 마무리 인사



◎ 명지전문대학 교육기부 세부프로그램

[학과체험형]



◦ 실용음악과 [K-POP NOW-2시간]



K-POP 이론교육



K-POP 이론교육



K-POP 이론교육



K-POP 공연 관람



녹음실 체험



녹음실 체험

◎ 명지전문대학 교육기부 세부프로그램

[학과체험형]



◦ 유아교육과 [유아교사 진로탐색하기-2시간]

- 체험내용 : 유아교사가 되기 위한 방법과 유아교육현장의 견학
- 직군/직무 : 유치원교사
- 운영기간/횟수 : 2019.10 ~ 2021.10(3년)/연 2회 이내
- 체험시기/인원 : 수시신청(협의 후 조정)/ 30명 이내(조정가능)
- 프로그램 운영인원 : 5명~8명(교원, 조교, 직원, 재학생2명 이상)
- 프로그램내용(2시간) ※ 체험프로그램은 요청 및 시간표 일정에 따라 조정될 수 있음

오리엔테이션(30')	<ul style="list-style-type: none"> ○ 인사 및 학과소개/교육일정 안내 ○ 유아교육현장 및 유아교사의 역할에 대한 설명 ○ 유아교육학과 동아리 학생들의 공연 	
직업체험활동(60')	<ul style="list-style-type: none"> ○ 부속유치원강당으로 이동 ○ 부속유치원 소개 및 참관에 대한 안내 (부속유치원 교사인솔하에 유치원 참관) 	
마무리(30')	<ul style="list-style-type: none"> ○ 만족도 조사(기념품 배부) ○ 현장참관에 대한 소감 및 질의응답 ○ 멘토 인터뷰/ 마무리 인사 	

◎ 명지전문대학 교육기부 세부프로그램

[학과체험형]



◦ 유아교육과 [유아교사 진로탐색하기-2시간]



유아교사 진로탐색 이론교육



명지유치원 체험



명지유치원 체험



음악 영역방 체험



읽기 영역 방 체험



모래놀이 방 체험

◎ 명지전문대학 교육기부 세부프로그램

[학과체험형]



◦ 커뮤니케이션디자인과 [영상 및 디지털미디어디자인 분야의 진로체험-2시간]

- 체험내용 : 커뮤니케이션디자인과 졸업전시회 관람으로 디자인의 다양한 분야에 대한 체험을 통해 직업에 대한 간접체험을 하고 학과 투어를 통해 디자인학과에 대한 사전 정보 취득
- 직군/직무 : 디자인/영상, 디지털미디어디자인, 시각디자인
- 운영기간/횟수 : 2019.10 ~ 2021.10(3년)/연 2회 이내
- 체험시기/인원 : 기간지정(디자인 전시 기간)/ 20명 이내(조정가능)
- 프로그램 운영인원 : 5명~8명(교원, 조교, 직원, 재학생2명 이상)
- 프로그램내용(2시간) ※ 체험프로그램은 요청 및 시간표 일정에 따라 조정될 수 있음

오리엔테이션(20')	<ul style="list-style-type: none"> ○ 인사 및 커디과 및 프로그램 소개 ○ 진로체험 일정 및 내용설명
직업체험활동(80')	<ul style="list-style-type: none"> ○ 커뮤니케이션디자인과 졸업전시회 탐방 ○ 커뮤니케이션디자인과 교과목 소개 및 홍보영상 관람 ○ 커뮤니케이션디자인과 선배들과의 대화 ○ 디자인분야에 대한 Q&A
마무리(20')	<ul style="list-style-type: none"> ○ 만족도 조사(기념품 배부) ○ 멘토 인터뷰/ 마무리 인사

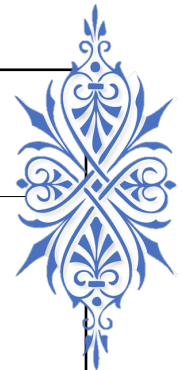

◎ 명지전문대학 교육기부 세부프로그램

[학과체험형]



◦ 커뮤니케이션디자인과 [영상 및 디지털미디어디자인 분야의 진로체험-2시간]



디자인 전시 관람

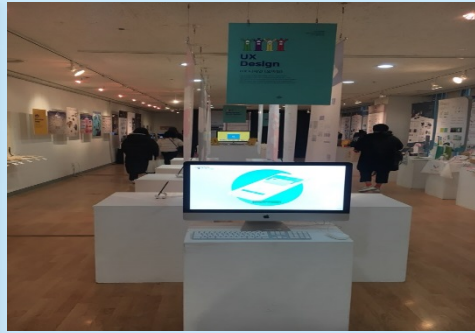

디자인 전시 관람



작품설명

◎ 명지전문대학 교육기부 세부프로그램

[학과체험형]



◦ 클래식공연예술과 [음악창작과 연주를 위한 MIDI 음악-3시간]

- 체험내용 : 음악콘텐츠제작에 필요한 Softwared의 소개와 콘텐츠제작 체험
- 직군/직무 : 음악 작·편곡 및 연주
- 운영기간/횟수 : 2019.5 ~ 2021.5(3년)/연 2회 이내
- 체험시기/인원 : 수시신청(협의 후 조정)/ 20명 이내(조정가능)
- 프로그램 운영인원 : 5명~8명(교원, 조교, 직원, 재학생2명 이상)
- 프로그램내용(3시간) ※ 체험프로그램은 요청 및 시간표 일정에 따라 조정될 수 있음

오리엔테이션(30')	<ul style="list-style-type: none"> ○ 인사 및 체험장소 소개 ○ 진로체험 일정 및 내용설명 ○ 친절교육 받기
직업체험활동(120')	<ul style="list-style-type: none"> ○ 프로그램의 종류와 특징 설명 ○ Cubase, Finale 프로그램 소개 ○ 준비된 샘플을 사용한 음악콘텐츠제작 실습체험
마무리(30')	<ul style="list-style-type: none"> ○ 만족도 조사(기념품 배부) ○ 멘토 인터뷰/ 마무리 인사



◎ 명지전문대학 교육기부 세부프로그램



◦ 클래식공연예술과 [음악창작과 연주를 위한 MIDI 음악-3시간]



이론교육 및 작곡체험실

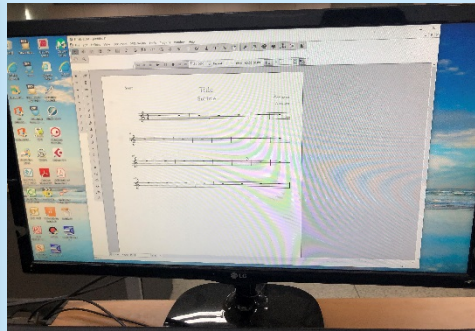

체험실습



체험실습

◎ 명지전문대학 교육기부 세부프로그램

[진로캠프형]



◦ 상담센터 [심리상담사와의 만남-2시간]

- 체험내용 : 대학 내 상담센터 체험 및 상담사가 되는 과정에 대한 소개
- 직군/직무 : 상담사/ 심리상담사
- 운영기간/횟수 : 2019.6 ~ 2021.6(3년)/연 2회 이내
- 체험시기/인원 : 수시신청(협의 후 조정)/ 20명 이내(조정가능)
- 프로그램 운영인원 : 5명~8명(상담센터소장, 직원, 재학생2명 이상)
- 프로그램내용(2시간) ※ 체험프로그램은 요청 및 시간표 일정에 따라 조정될 수 있음

<p>오리엔테이션(30')</p>	<ul style="list-style-type: none"> ○ 인사 및 체험장소 소개 ○ 진로체험 일정 및 내용설명
<p>직업체험활동(60')</p>	<ul style="list-style-type: none"> ○ 상담센터 안내 및 업무 소개 ○ 상담실 살펴보기 및 상담절차 소개 ○ 자가진단 검사 실시 및 해석
<p>마무리(30')</p>	<ul style="list-style-type: none"> ○ 만족도 조사(기념품 배부) ○ 멘토 인터뷰/ 마무리 인사

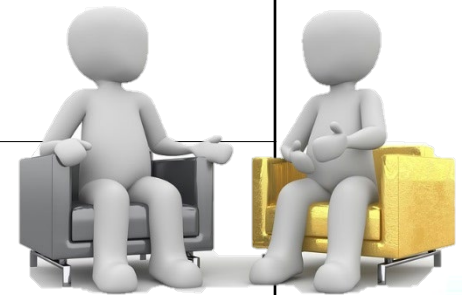

◎ 명지전문대학 교육기부 세부프로그램

[진로캠프형]



◦ 상담센터 [심리상담사와의 만남-2시간]



심리상담사 이론교육



성격유형 검사 (MBTI)



검사결과 안내 상담



Thank You!